

MUNICIPIUL BUCUREȘTI
CONSILIUL LOCAL AL SECTORULUI 1

HOTĂRÂRE

privind solicitarea către Consiliul General al Municipiului București de a aproba transmiterea în administrarea Consiliului Local al Sectorului 1, prin Direcția Generală de Asistență Socială și Protecția Copilului, a imobilului aparținând domeniului public al Municipiului București situat în str. Petru Poni nr.1-3, în scopul dezvoltării unor servicii sociale

Văzând proiectul de hotărâre nr. K2-020/25.01.2023;

Având în vedere Referatul de aprobare nr. 5165/20.01.2023 al Primarului Sectorului 1 al Municipiului București;

Ținând seama de Raportul de specialitate nr. M/59/14.03.2023 al Direcției Juridice, Legislație, Contencios Administrativ, Raportul de specialitate nr. G/400/27.01.2023 al Direcției Management Economic și Punctul de vedere nr. 44/03.02.2023 al Direcției Generale de Asistență Socială și Protecția Copilului din cadrul aparatului de specialitate al Primarului Sectorului 1 ;

Având în vedere avizul Comisiei de studii, prognoze economico-sociale, buget, impozite și taxe locale, avizul Comisiei de comerț, prestări servicii către populație și promovarea inițiativei private și avizul Comisiei pentru administrație publică locală, juridice, apărarea ordinii publice, respectarea drepturilor și libertăților cetățenilor și patrimoniu, ale Consiliului Local al Sectorului 1;

În virtutea prevederilor Constituției României;

În conformitate cu prevederile art. 3 alin (2) din Legea nr. 24/2000 privind normele de tehnică legislativă la elaborarea actelor normative, republicată, cu modificările și completările ulterioare;

Având în vedere prevederile art.867, art.868 alin.1 și art.869 din Legea nr. 287/2009 privind Codul civil, republicată cu modificările și completările ulterioare;

Ținând cont de prevederile Legii nr.273/2006 privind finanțele publice locale, cu modificările și completările ulterioare;

Luând în considerare prevederile Legii asistenței sociale nr.292/2011, cu modificările și completările ulterioare;

Având în vedere prevederile Hotărârii de Guvern nr. 797/2017 pentru aprobarea regulamentelor-cadru de organizare și funcționare ale serviciilor publice de asistență socială și a structurii orientative de personal;

Luând în considerare prevederile Hotărârii de Guvern nr. 867/2015 pentru aprobarea Nomenclatorului serviciilor sociale, precum și a regulamentelor-cadru de organizare și funcționare a serviciilor sociale, cu modificările și completările ulterioare;

Ținând cont de prevederile Hotărârii Consiliului General al Municipiului București nr.186/2008 privind însușirea inventarului bunurilor care alcătuiesc domeniul public al municipiului București, cu modificările și completările ulterioare, vol. I poziția nr. 230;

În temeiul prevederilor: art.5 lit.cc), art.139 alin. (1) și alin. (3) lit.g), art.166 alin. (2) lit.g), lit.p) și alin. (3), art.196 alin. (1) lit.a) din Ordonanța de Urgență nr. 57/2019 privind Codul Administrativ cu modificările și completările ulterioare;

CONSILIUL LOCAL SECTOR 1

întrunit în ședință ordinară

HOTĂRĂȘTE:

Art.1 - Se solicită Consiliului General al Municipiului Bucuresti, aprobarea transmiterii din administrarea Consiliului Local al Sectorului 1 prin Administratia Domeniului Public Sector 1, în administrarea Consiliului Local al Sectorului 1, prin Direcția Generală de Asistență Socială și Protecția Copilului, a imobilului aparținând domeniului public al Municipiului Bucuresti, situat în str.Petru Poni nr.1-3, în scopul dezvoltării unor servicii sociale.

Art.2 - Imobilul precizat la art.1 este înscris în evidențele contabile ale Administrației Domeniului Public Sector 1 sub numerele de inventar: 1102 (cladire scule si birouri), respectiv 116 (teren Brigada 4) si are o valoare de inventar de 396.283,09 lei.

Art.3 - Imobilul ce face obiectul prezentei hotărâri este înscris în 'Cartea Funciară a Municipiului București cu nr. 279110 și se identifică conform planului de amplasament si delimitare cuprins în Anexa care face parte integrantă a prezentei hotărâri.

Art.4 - Predarea-primirea imobilului prevăzut la art.1, precum și a documentației aferente acestuia, se face pe bază de protocol de predare-primire, încheiat între Administrația Domeniului Public Sector 1 și Direcția Generală de Asistență Socială și Protecția Copilului Sector 1, în termen de maxim 30 de zile de la data adoptării prezentei hotărâri.

Art.5 - Administrația Domeniului Public Sector 1 și Direcția Generală de Asistență Socială și Protecția Copilului Sector 1 vor înregistra în evidențele contabile operațiunile privind transferul de gestiune.

Art.6 (1) - Primarul Sectorului 1, Administrația Domeniului Public Sector 1, Direcția Generală de Asistență Socială și Protecția Copilului Sector 1, Direcția Cadastru, Fond Funciar, Patrimoniu și Evidență Electorală, vor duce la îndeplinire prevederile prezentei hotărâri.

(2) - Serviciul Tehnică Legislativă, Secretariat și Arhivă va asigura comunicarea prezentei hotărâri entităților menționate la alin.(1), precum și Instituției Prefectului Municipiului București.

Această hotărâre a fost adoptată cu unanimitate, în momentul votului fiind prezenți 24 de consilieri locali din 27 de consilieri locali în funcție, astăzi, 26.07.2023, în ședința ordinară a Consiliului Local al Sectorului 1, convocată în în temeiul art. 133 alin. (1) din Ordonanța de Urgență nr. 57/2019 privind Codul administrativ, cu modificările și completările ulterioare.

PREȘEDINTE DE ȘEDINȚĂ,

Daniela Poșta

Nr.: 104

Data: 26.07.2023



CONTRASEMNEAZĂ,

SECRETAR GENERAL

Mirona-Giorgiana Mureșan

Anexa Hotărârii Consiliului Local nr. 104/26.07.2023

PREȘEDINTE DE ȘEDINȚĂ

Daniela Popa



PLAN DE AMPLASAMENT SI DELIMITARE A IMOBILULUI
Scara 1:500

Nr. cadastral	Suprafața măsurată a imobilului (mp)	Adresa imobilului
	1144	str. Petru Poni, nr.1-3
Nr. Cartea Funciară	Unitatea Administrativ Teritorială (UAT)	
	Sector 1, Bucuresti	

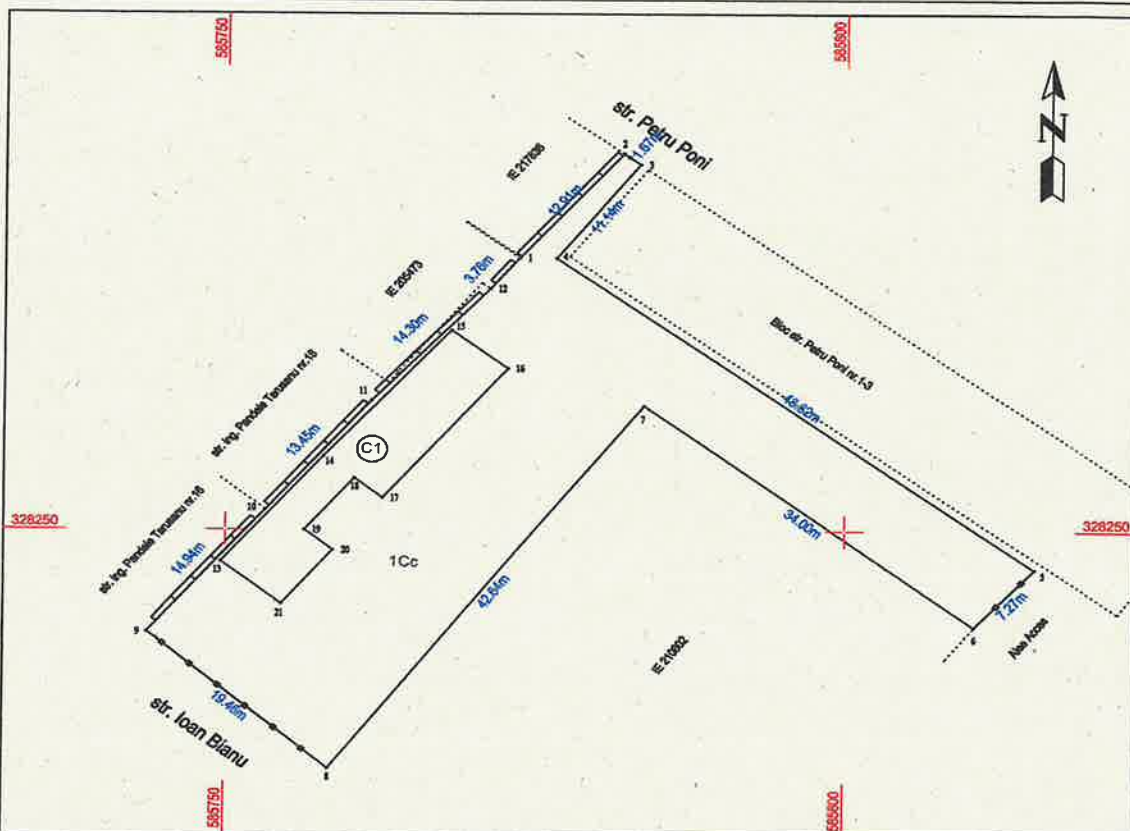

A. Date referitoare la teren

Nr. parcelă	Categoria de folosință	Suprafața (mp)	Mentiiuni
1	CC	1144	Împrejmuț cu gard metalic între pct.8-9, 2-3, 5-6, beton între pct. 9-2 și neîmprejmuț pe restul laturilor.
Total		1144	

B. Date referitoare la construcții

Cod	Destinația	Suprafața construită la sol (mp)	Mentiiuni
C1	CAS	158	Cladire Administrativa, nivel Parter, S. construită desfășurată = 158 mp, an 1983
Total		158	

Suprafața totală măsurată a imobilului = 1144 mp
Suprafața din act = 1169 mp

Executant: Ing. PAUN VLAD
seria RO-IL-F nr.0041
Confirm executarea măsurătorilor la teren, corectitudinea întocmirii documentației cadastrale și corespondența acesteia cu realitatea din teren

Semnătura și ștampila
Data: martie 2021

Inspector
Confirm introducerea imobilului în baza de date integrată și atribuirea numărului cadastral

Semnătura și parafa
Data _____

Ștampila BCPI